

## Estudio del Colegio de Ciencias Económicas identificó causas y ubicación de votos nulos, blancos y abstencionismo

**Altas cifras de Voto Protesta en pasadas elecciones reflejan una señal de alarma al país**

- ✚ Voto protesta se concentra en los cantones costeros y limítrofes (más del 55% del padrón electoral)**
- ✚ Cuanto más bajo el nivel del índice de Desarrollo Social del cantón, mayor el voto protesta, resultado que confirman los índices de Desarrollo Humano y Competitividad Cantonal**
- ✚ Las políticas públicas deben focalizarse en reducir las brechas que reflejan los índices de desarrollo cantonal**

En las recientes elecciones hubo una oferta de partidos políticos sin precedentes, que incluyeron todo el espectro político de derecha-izquierda, partidos nuevos-históricos, partidos de filiación religiosa, partidos que criticaban el “establishment” y otros que fueron percibidos como sus defensores. En fin, hubo opciones para todos los gustos. **No obstante, en la primera ronda electoral, un porcentaje importante de la población no votó por ninguna de las opciones. Podrían haberse decantado por un voto protesta dentro de la oferta electoral, pero no lo hicieron.** Ennio Rodríguez, presidente del Colegio de Ciencias Económicas, señaló que “para estudiar este comportamiento, el Colegio de Ciencias Económicas, definió como voto protesta anti-sistema la suma de quienes se abstuvieron, votaron nulo o dejaron el voto en blanco. Este grupo, que ha venido creciendo en cada elección, al no sentirse representado por ningún partido político, revela un desencanto con el

proceso democrático. Su crecimiento muestra un debilitamiento de la democracia, por eso lo definimos como voto protesta anti-sistema”.

Los cantones con un voto protesta mayor al 55% del padrón electoral en la segunda ronda electoral, son todos costeros o limítrofes: Garabito, Parrita, Quepos, Golfito, Corredores, Puerto Jiménez, Siquirres, Matina, Limón Centro, Talamanca, Carrillo, La Cruz y Upala. El segundo estrato de voto protesta de 45% a 55%, son también, en su mayoría, costeros o limítrofes. El cantón de Talamanca registró el mayor porcentaje de voto protesta (63.74%); mientras que el cantón de Zarcero tuvo el menor porcentaje (28.24%); y el promedio nacional fue de 44.61%.

## CONCENTRACIÓN CANTONAL DEL VOTO PROTESTA EN LA SEGUNDA RONDA ELECTORAL DEL 2022

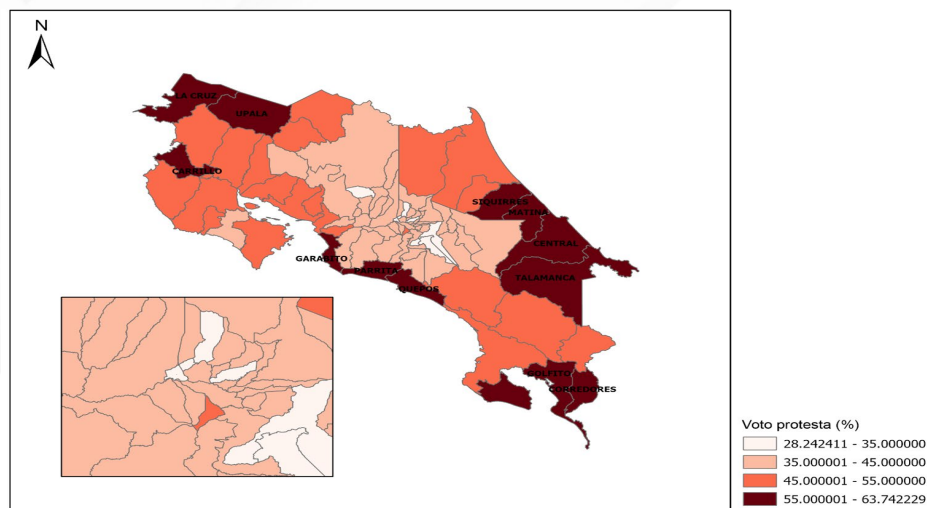

Fuente. Elaboración propia con datos del TSE (2022).

En el estudio se analizó la relación entre el voto protesta y los tres índices cantonales disponibles: Índice de Desarrollo Humano (2019), el Índice de Competitividad Cantonal (2018) y el Índice de Desarrollo Social (2017). Los tres índices muestran una

fuerte correlación negativa con el porcentaje de voto protesta, de tal manera que, un menor valor en los índices de desarrollo cantonal se asocia con un mayor porcentaje de voto protesta. **Es decir, los cantones con la competitividad más baja, el menor desarrollo humano y el desarrollo social más bajo son los que tienen un mayor porcentaje de voto protesta.** La relación inversa más fuerte la brinda el Índice de Desarrollo Social (IDS) (-0.73), mientras que el dato para el Índice de Desarrollo Humano fue de -0.65 y el Competitividad Cantonal de -0.50.

A continuación, presentamos los resultados entre el IDS y el voto protesta. Cabe mencionar que la bondad del ajuste es mayor en los cantones de la GAM. El mismo resultado se obtiene para los otros dos índices. Estadísticamente, esto significa que una mayor dispersión fuera de la GAM parece explicarse por factores ajenos a los índices.

#### RELACION ENTRE EL ÍNDICE DE DESARROLLO SOCIAL (IDS) 2017 Y EL VOTO PROTESTA Y EN LA SEGUNDA RONDA ELECTORAL DE 2022

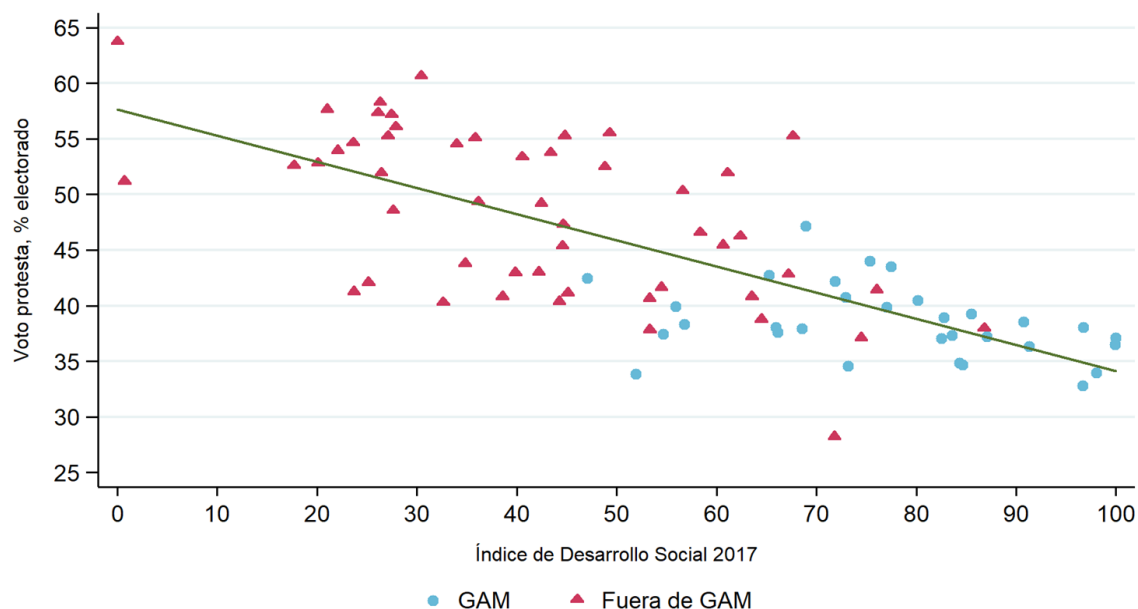

Fuente. Elaboración propia con datos del TSE y PNUD (2022).



Ennio Rodríguez concluyó que “la recomendación es concentrar las intervenciones de las políticas públicas en los cantones con menores resultados en sus indicadores de Desarrollo Social, Competitividad Cantonal y Desarrollo Humano tanto como un imperativo ético de equidad y solidaridad, como también por la salud de la democracia. **Los porcentajes de voto protesta son una alerta roja para el sistema político institucional de nuestro país. Son el grito de protesta ante la polarización social que evidencian los tres índices de desarrollo cantonal.** Las mismas variables que incluyen estos índices definen una agenda de acción”.